3. REGLEMENTARI TEHNICO EDILITARE

UTR V 9	Inex/ISr/Ppr	POT =50% CUT= 1.50
UTR V 9	Lb/IS 2S+D+P+6	POT =40% CUT=3.5

-INTRAVILAN-
Teritoriul: Jud.Prahova
Adresa: Mun. Ploiesti, Str. Sondelor, nr.62A
Proprietar: DAVID MIHAI FLORIN
Suprafata (cf. act): 6100mp
Suprafata (cf. mas): 6100mp

NR.CADASTRAL PROVIZORIU AL CORPULUI DE PROPRIETATE: 144577

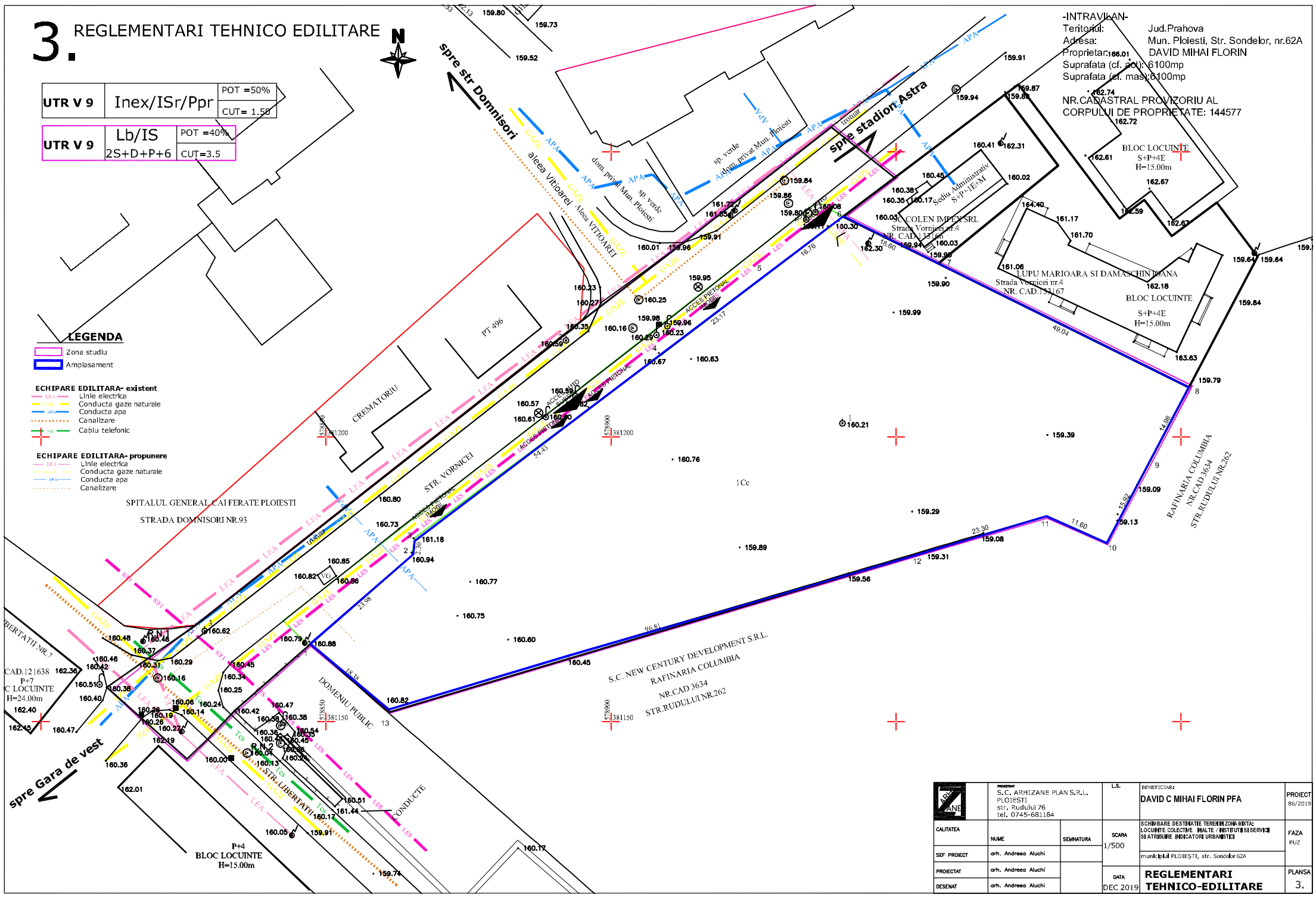

	PROIECTANT S.C. ARHIZANE PLAN S.R.L. PLOIESTI str. Rudului 76 tel. 0745-681184		L.S.	BENEFICIAR: DAVID C MIHAI FLORIN PFA	PROIECT 86/2019
CALITATEA	NUME	SEMNATURA	SCARA 1/500	SCHIMBARE DESTINATIE TEREN IN ZONA MIXTA: LOCUINTE COLECTIVE (MALTE / INSTITUTII SI SERVICII SI ATRIBUIRE INDICATORI URBANISTICI	FAZA PUZ
SEF PROIECT	arh. Andreea Aluchi			municipiul PLOIEŞTI, str. Sondelor 62A	
PROIECTAT	arh. Andreea Aluchi		DATA DEC 2019	**REGLEMENTARI TEHNICO-EDILITARE**	PLANSA 3.
DESENAT	arh. Andreea Aluchi				